

RENVOOI

- ▲ Entree woning
- Tegelwerk op afschot t.p.v. douche (afvoer met vloerput)
- Tegelwerk
- ⊗ Paneel
- * Bovenlicht

E & W

- Meterkast (min. 350x770 mm)
- omvormer PV-panelen
- Mechanische ventilatie
- Warmtepomp
- Voerverwarmingsverdeler
- Mogelijke opstelplaats wasmachine
- enkele wandcontactdoos
- dubbele wandcontactdoos
- loze leiding vanuit meterkast
- plafondlichtpunt
- wandlichtpunt
- rookmelder
- schakelaar
- wisselschakelaar
- 3-standen mw schakelaar (incl. CO2 sensor)
- 3-standen mw schakelaar (draadloos)
- thermostaat (bedraad)
- ruimtethermostaat (draadloos)
- deurbel
- bel, schel
- mechanische ventilatie (afvoer, natuurlijke toevoer*)
- vloerverwarming
- elektrische radiator

* Verblifgebieden voorzien van ventilatieroosters verdekt boven het kozijn

* Bij de bepaling van de hoeveelheid daglicht is conform bouwbesluit op een aantal posities gebruikgemaakt van de zogenaamde krijtstreep methode. Op verzoek van de koper kan de bij de bouwvergunning horende berekening met de positie van de krijtstreep worden verstrekt

Algemeen:
Belendingen, tuinen, hagen, hekwerken, hemelwaterafvoeren etcetera, zijn afhankelijk van naastgelegen woningen en optionele uitbouwen (zie situatietekening)

Voorbehouden:
De maten op de tekening zijn indicatief en aangegeven in millimeters / m², hier kunnen geen rechten aan worden ontleend. In werkelijkheid kunnen de maten afwijken.

** Het aantal, positie en afmetingen van de PV-panelen kunnen afwijken aan de hand van de definitieve kopers keuze opties en definitieve BENG berekening.

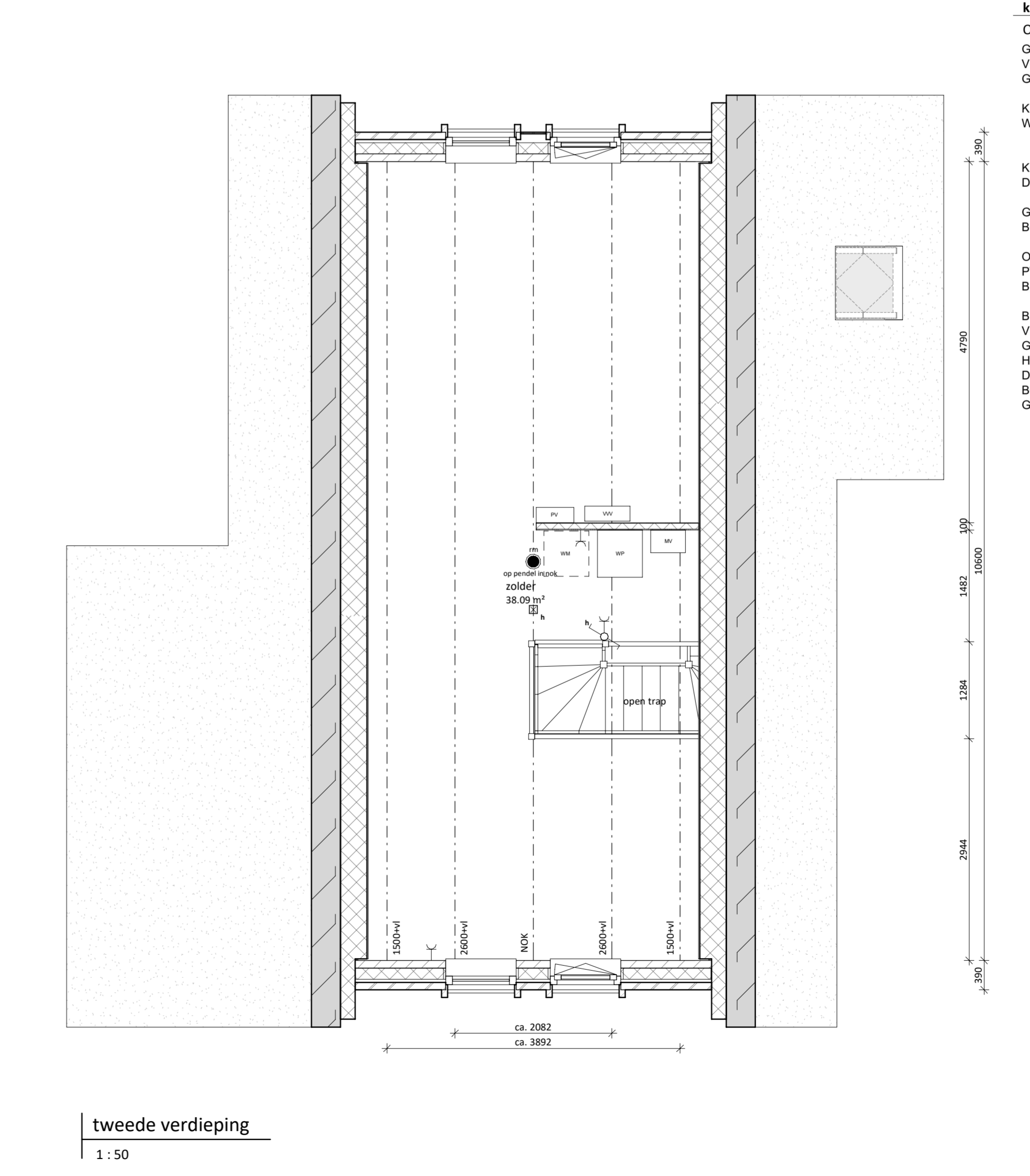
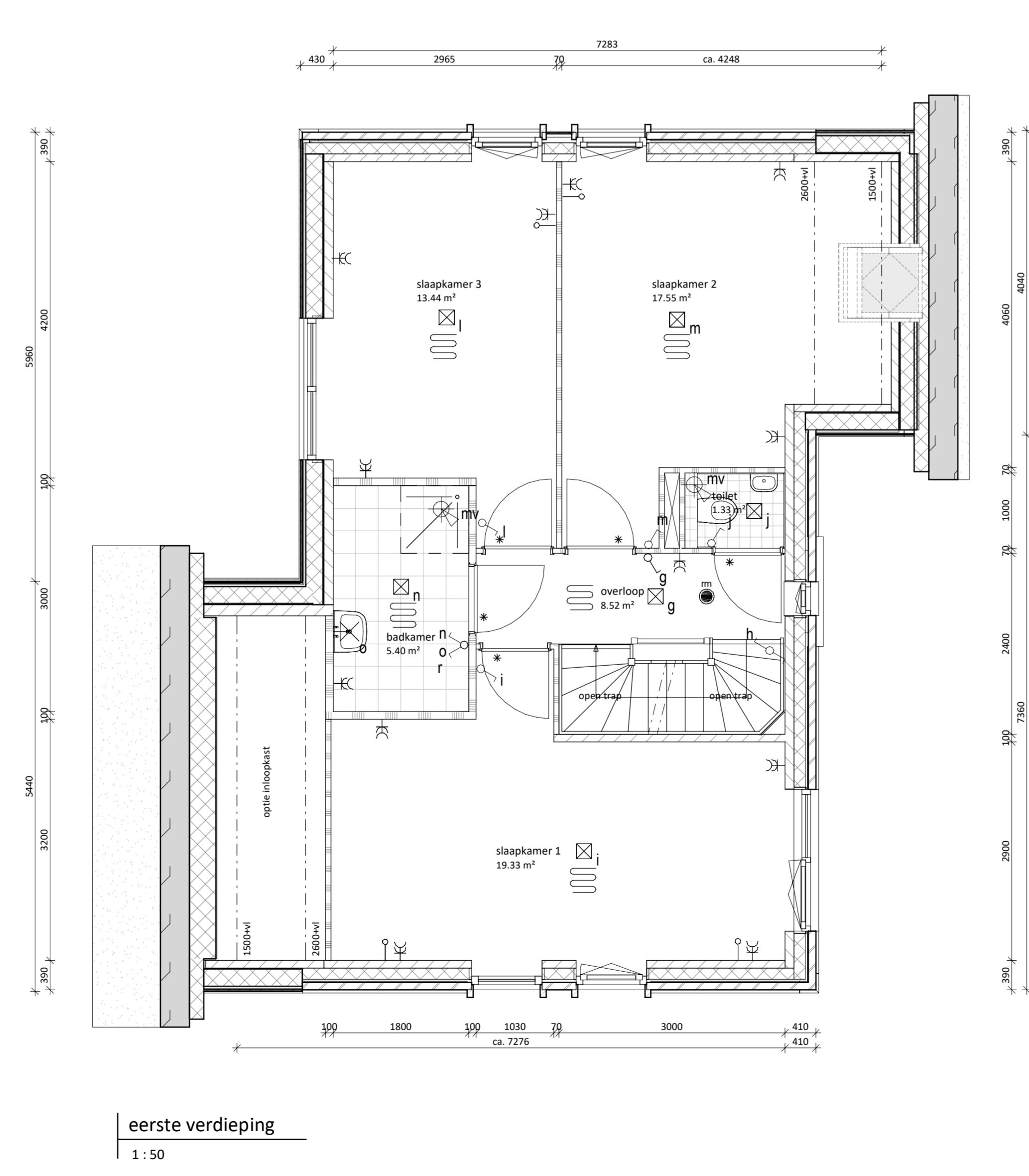
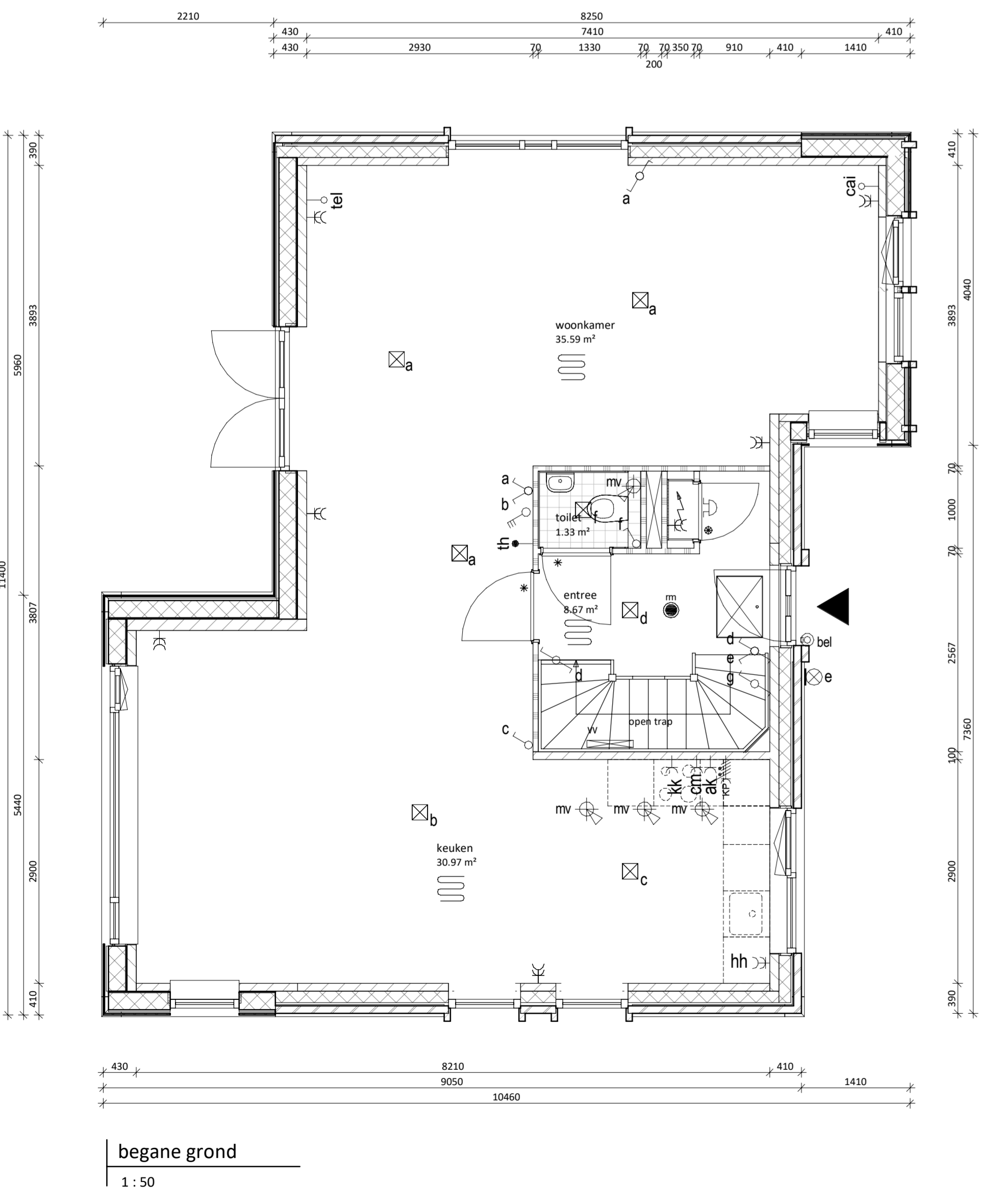

Kleur- en materiaalstaat blok P1

Onderdeel	Kleur en materiaal
GEVELSTEEN (wildverband)	12N198, Beige gecoatueerd licht bruin
VOEG KLEUR	Donker grijs kleurnr. 250
GEVELBETIMMERINGEN	Bruine planken verticaal
KLEUR KOZJUNEN & GEVELLATEIEN	RAL 7039 - Kwartsgrijs
WATERSLAGEN	betonnen waterslagen conform kleur kozijn
KLEUR VOORDEUR	aluminium spekbanden
DAK AFWERKING	RAL 7039 - Kwartsgrijs
GEBINTEN ETC.	Riet
BOEIBOORDEN / AFTIMMERINGEN	Nokvorst riet > zetwerk antraciet
O.K. OVERSTEK GOOT	Houten balken in gevel douglas fijn bezaagd naturel
PV PANELEN	houten knielplank riet_RAL 9010
BERGINGEN	hout garantieplex RAL 9010 - wit
BERGINGSDEUR HOUT	indak zwarte panelen met omranding in zwart
VLOER BERGING	vrijstaande berging zwarte plank horizontaal + kap + hwa in zink
GEVELAFWERKING BERGING	dubbele openslaande garagedeur
HWA BERGING	beton - naturel
DAKPAANEN BERGING	zwarte planken horizontaal
BOEIDELN BERGING	zink - rond tot maakveld - naturel
GOTEN BERGING	24H6, groot OVH pan Leikleur
	RAL 9010 - wit - garantieplex
	zinken mastgoot M44

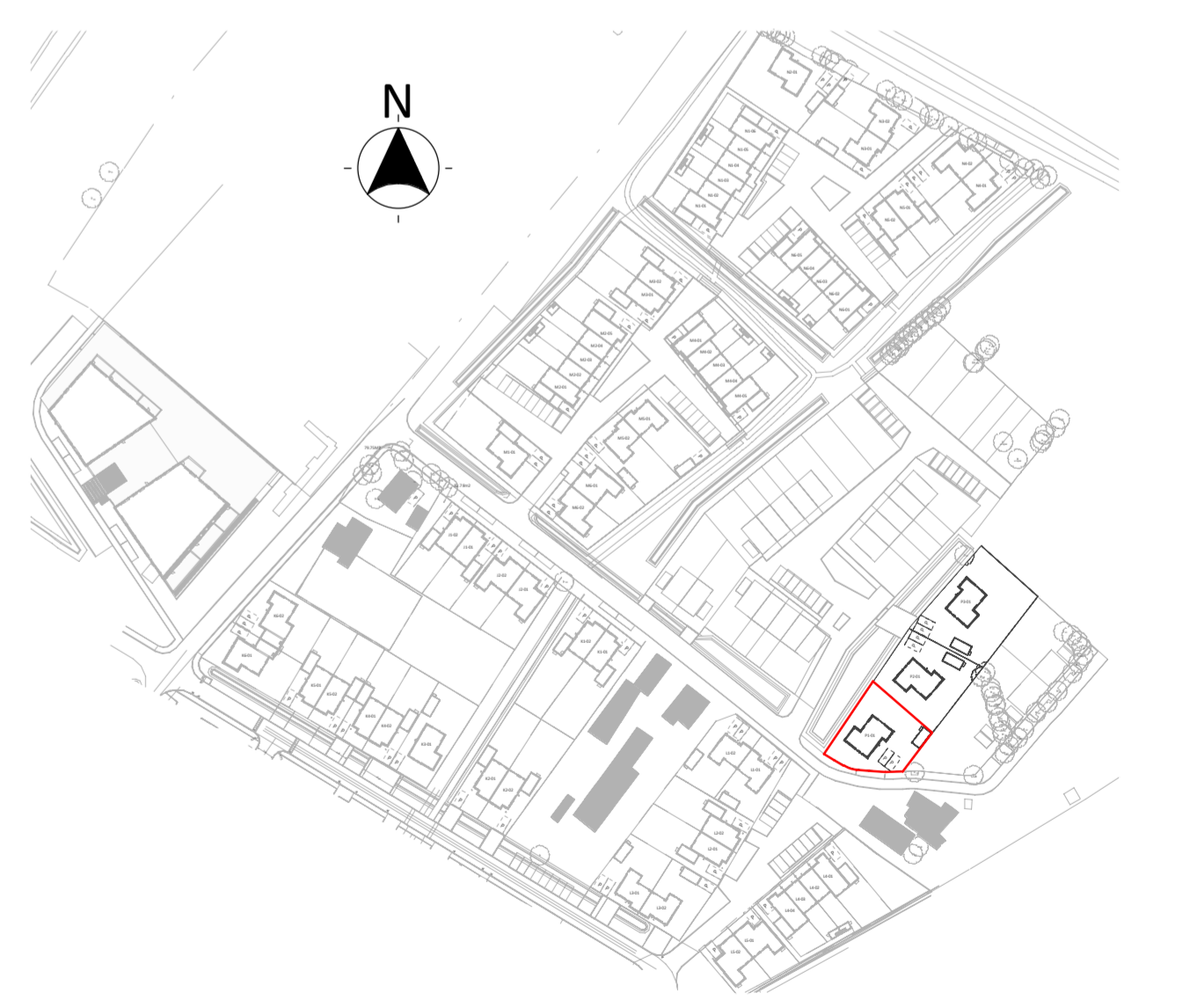

vrijstaande woning P1-01

architecten TEAM nijkerk

project: **SPAANSE LEGER - fase II**
Nijkerk

opdrachtgever: Spaanse Leger B.V. Spaceshuttle 38, Amersfoort

uitvoering: FIER architecten Nijkerk 033 247 1120 contact@FIERarchitecten.nl

constructeur: Brons Constructeurs & Ingenieurs B.V. 0541 539 802 info@bronsbv.nl

projectleider: dhr. W.A. Jansen datum: 15-02-2023

bouwkundige: dhr. J. Roest wijziging:

ontwerper: VERKOOPTEKENING BNR P1-01 project nr: 21-057

(formaat) schaal: tekening nr: VK-P1-01