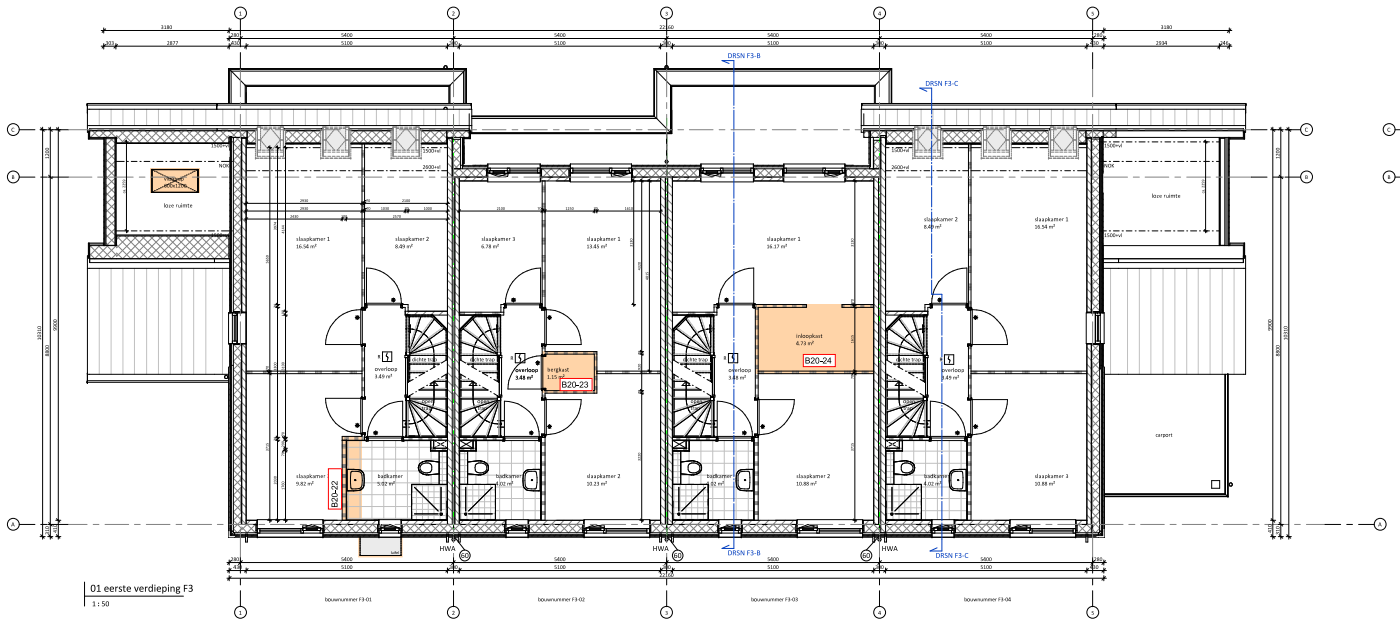

01 eerste verdieping F3
1 : 50

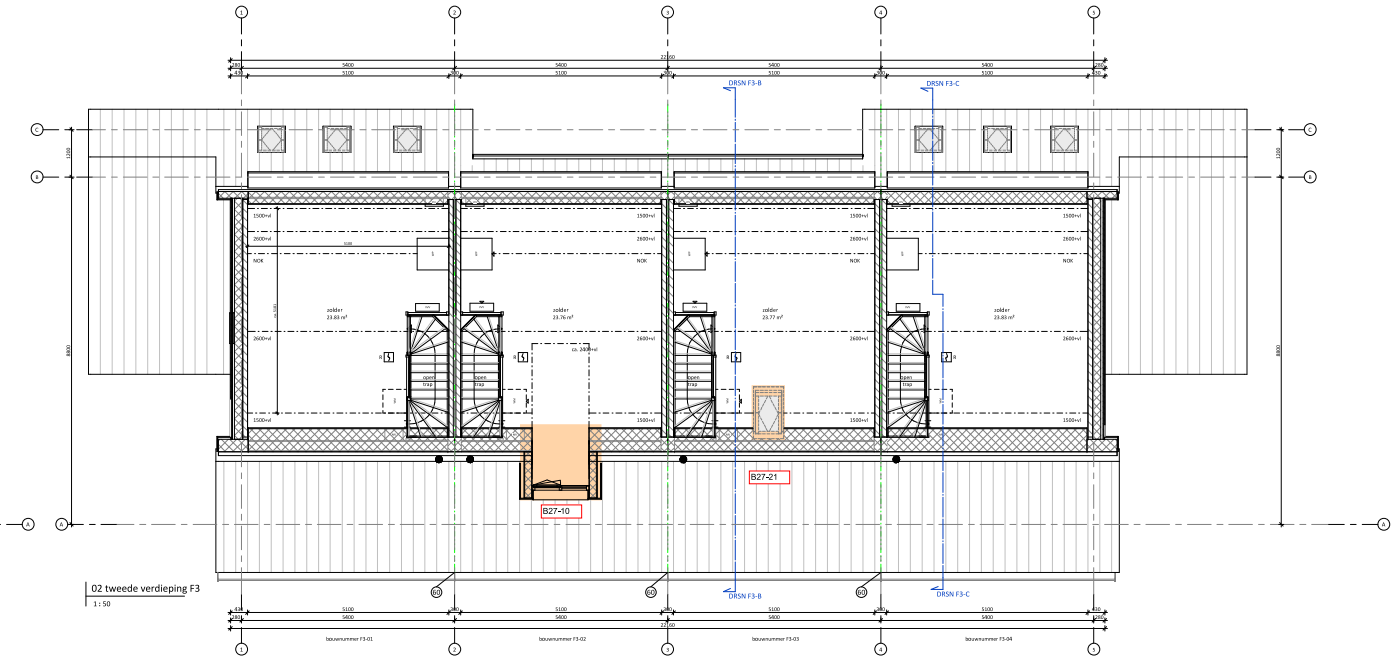

02 tweede verdieping F3
1 : 50

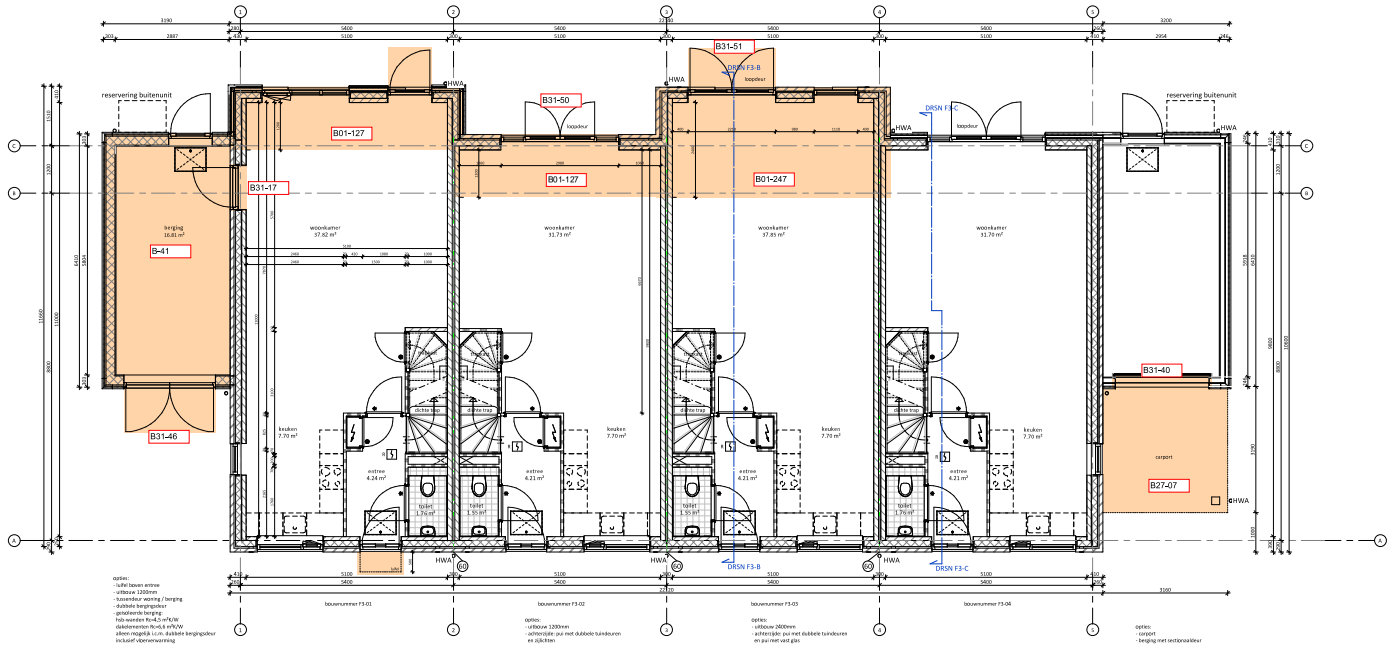

00 begane grond F3
1 : 50

STANDAARD RENVOOI 1:100

- dakelement
- bakken metselwerk
- isolatie
- kalkzandsteen
- binnenwand zwaar gibo
- binnenwand licht gibo
- kanaalplaatvloer
- gelaserde rioolwaterkeer
- deklvloer
- liggahoek
- metenkast
- SD min. brandscheiding
- EE min. brandscheiding
- Rookmelder

ALGEMEEN:

- Rc- en U-waarden volgens BENG-berekening.
- Plaats en afmeting alle constructiewe onderdelen volgens opgave constructeur.
- Installatietechnische componenten volgens opgave installatiea/adviseur.
- De NEN 3569 (veiligheidsbeglazing in gebouwen) is van toepassing.
- Waar vereist vigerende het Bouwbesluit: voldoet de vrije doorgang aan deuren aan 850 x 2000 mm.
- voor materialisering zie K&M-staat
- ventilatieverwarming voor zonnepanelen (in dak system) voor aansluiten op BENG-berekening
- kozijnen in verticiliggebieden voorzien van (gelaste/dichtgemaakt) ventilatieroosters boven het kozijn (aerdeki)
- Stijvoorpel is 2500 > NAP

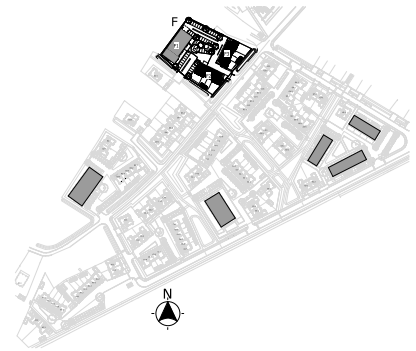

bijgebouw berging zie tekening: BA-5-600
fietsbrug(-) wanthoogte bij berging

architecten TEAM nijkerk

project:	**SPAANSE LEGER** Nijkerk		
opdrachtgever:	Spaanse Leger B.V., Spaanschstraße 38, Amersfoort		
uitvoering:	VONDEP bouwgerelateerd bv Heerenveg	0357502077	info@vondep.nl
constructeur:	-	-	-

projectleider:	drs. F. Nijkamp	datum:	29-03-2022
bouwkundige:	drs. RL de Vries	schaal:	-
ontwerp:	PLATTEGRONDEN BLOK F3 F2 + OPTIES	project nr:	20-0592
(formaat) schaal:	(A0N) 1:50	tekening nr:	BO-F3.2-101