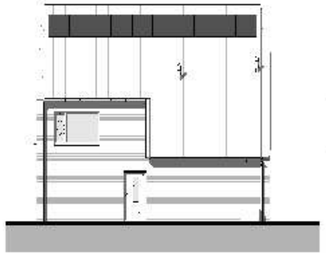

voorgevel
1 : 100

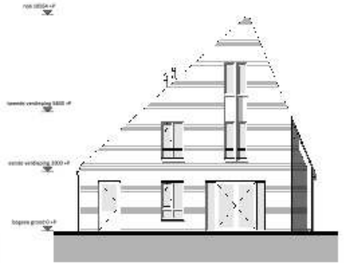

rechterzijgevel
1 : 100

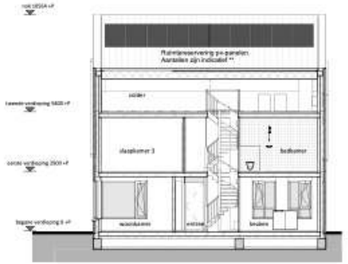

DRSN C1-01-A
1 : 100

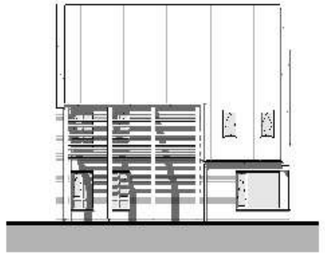

achtergevel
1 : 100

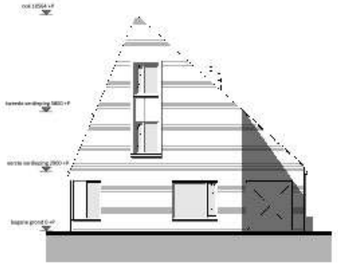

linkerzijgevel
1 : 100

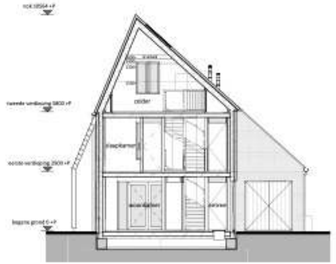

DRSN C1-01-B
1 : 100

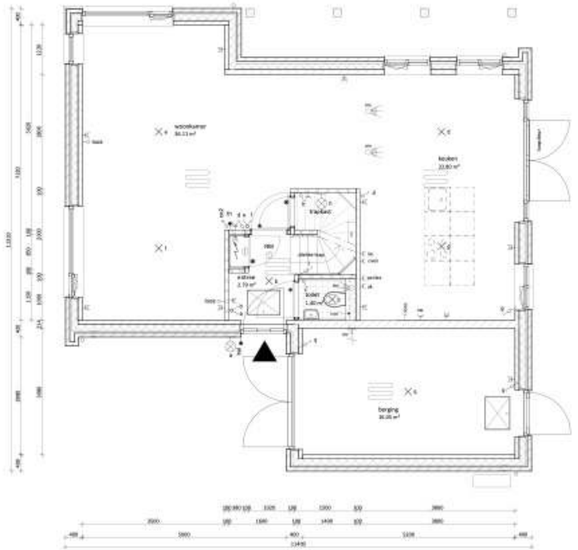

begane grond
1 : 50

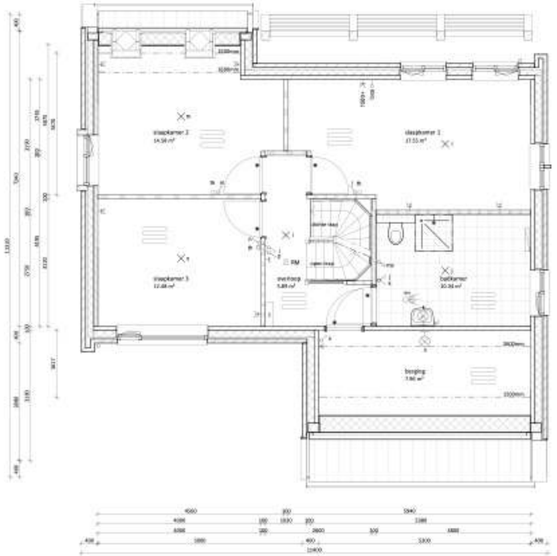

eerste verdieping
1 : 50

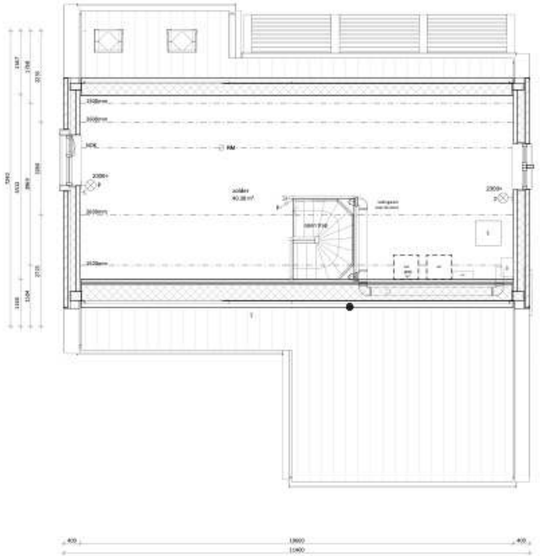

tweede verdieping
1 : 50

BENVOOI

	Extra-isolatie		Hoekpal
	Tegelwerk op vloeibaar (o.p.v. deuvels (alleen met stempel))		Deuvelstrip
	Tegelwerk		
	Elektraire		

E & W

	Stekerbord (min. 350x750 mm)
	Smartmeter PV-panelen
	Mechanische ventilatie
	Warmtepomp
	Vloerverwarmingsverdeler
	Magnetische opschijnbaats aansluitdoos
	Magnetische opschijnbaats aardingen
	enkele wandcontactdoos
	dubbele wandcontactdoos
	lux leiding naast stekerbord
	plafondlichtpunt
	wandlichtpunt
	rookmelder
	schakelaar
	wisselschakelaar
	3-standen tra-schakelaar (incl. CO2 sensor)
	3-standen tra-schakelaar (dwaalloos)
	Trasensoor (binnen)
	rookdetectorsoor (buitenlux)
	deurbel
	bel, schel
	mechanische ventilator (afvoer), natuurlijke toevoer *
	vloerverwarming
	electrische radiator

* Ventilatiegaten voorzien van (geluidsdempende) ventilatieroosters verdeld over het kozijn

* Bij de bepaling van de hoeveelheid daglicht is conform bouwbesluit op een zonnig zeeniss gebruikgemaakt van de aangenomde in tijdstap methode. Op verzoek van de koper kan de bij de installatieverzorging horende berekening met de zoeiss van de krijgtijdwaslijn worden verrekend

Algemeen:
Balcondrogen, kuiven, hagen, heiwerken, hemelwaterafvoeren moeten, zijn afhankelijk van aanzoeggeen woningen en nationale uitkoeuren (zie studieoriëntering)

Voorbehouden:
De maten op de tekening zijn indicatief en aangegeven in millimeters (mm). Het kunnen geen rechten aan worden ontleend. In werkelijkheid kunnen de maten afwijken.

** Het aantal panelen en afmetingen van de PV-panelen kunnen afwijken van de hier/van de definitieve kopers keuze opties en definitieve SENS berekening.

kleur- en materialenstaat blok C1

[illegible]	[illegible]	[illegible]	[illegible]
[illegible]	[illegible]	[illegible]	[illegible]
[illegible]	[illegible]	[illegible]	[illegible]