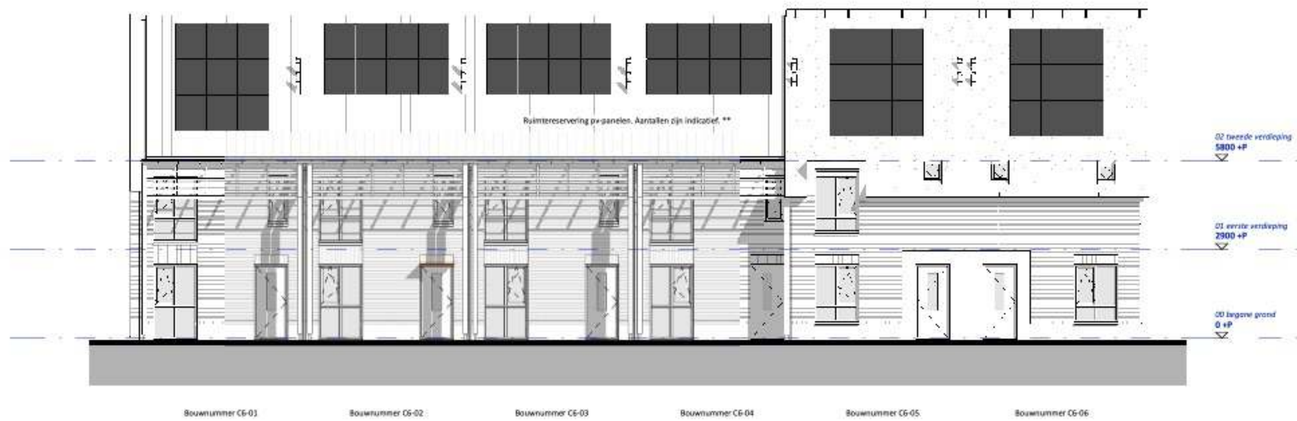

C6 - Voorgevel

1 : 100

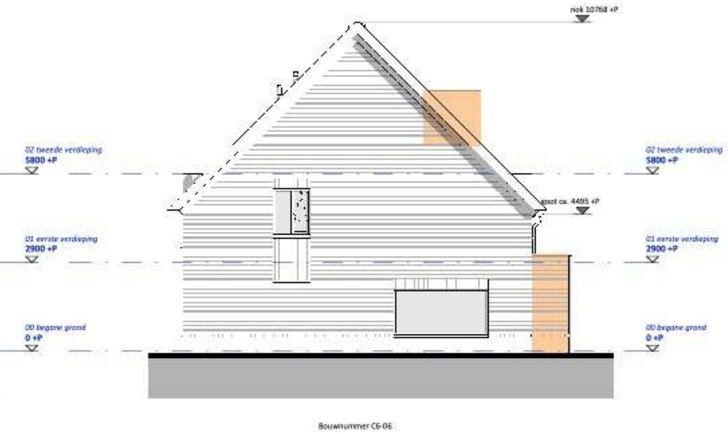

C6 - Rechterzijgevel

1 : 100

C6 - Achtergevel

1 : 100

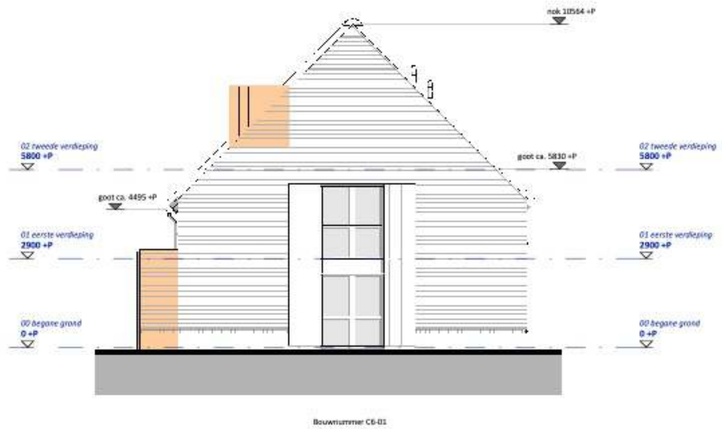

C6 - Linkerzijgevel

1 : 100

C6 - Doorsnede C

1 : 100

C6 - Doorsnede B

1 : 100

STANDAARD RENVOOI 1:100

- dakelement
- baksteen metselwerk
- isolatie
- kalkzandsteen
- binnenwand zwaar
- binnenwand licht
- kanaalplaatvloer
- geïsoleerde kanaalplaatvloer
- dekvloer
- tegelwerk
- meterkast
- 30 — 30 min. brandscheiding
- 60 — 60 min. brandscheiding
- R — Rookmelder

ALGEMEEN:

- Rc- en U-waarden volgens BENG-berekening.
- Plaats en afmeting alle constructieve onderdelen volgens opgave constructeur.
- Installatietechnische componenten volgens opgave installateur/adviseur.
- De NEN 3569 (veiligheidsbeglazing in gebouwen) is van toepassing.
- Waar vereist ingevolge het Bouwbesluit voldoet de vrije doorgang van deuren aan 850 x 2300 mm.
- voor materialisering zie K&M-staat
- ** Het aantal, positie en afmetingen van de pv-panelen kunnen afwijken aan de hand van de definitieve kopers keuze opties en definitieve BENG-berekening.
- kozijnen in verblijfsgebieden voorzien van (geluidsdempende) ventilatieroosters boven het kozijn (verdekt)
- bouwpeil is 3300 + NAP

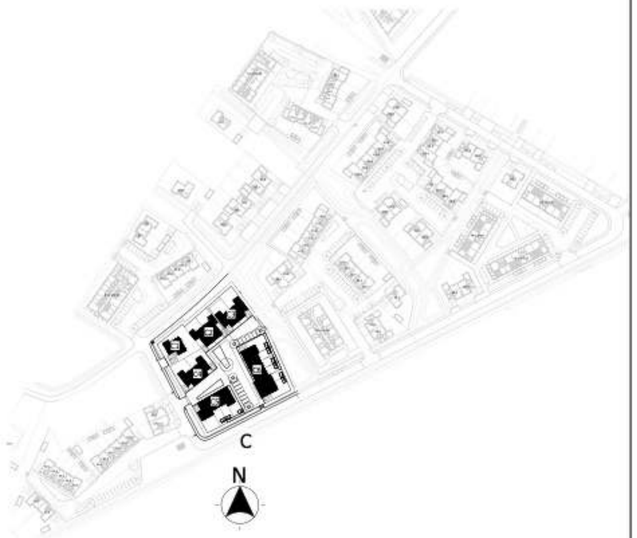

architecten TEAM nijkerk

project:	**SPAANSE LEGER** Nijkerk		
opdrachtgever:	Spaanse Leger B.V.	Spaceshuttle 38, Amersfoort	
uitwerking: constructeur:	VDNDP bouwingenieurs bv Hembrug	0857500077	info@vdndp.nl
projectleider:	dhr. F. Alebregtse	datum:	13-07-2021
bouwkundige:	TvK, TS, MdV	wijziging:	18-10-2021
onderdeel:	GEVELS EN DOORSNEDEN - BLOK C6 - OPTIES	project nr:	20-0962
(format) schaal:	(A1) 1:100	tekening nr:	BO-C6-201